

112年度

捐血績優表揚芳名錄

捐血運動50載救人無數善常在

目錄

- 總統公開信 /P2
- 捐血績優表揚人次統計表 /P 5
- 捐血績優表揚團體統計表 /P 8
- 捐血績優團體 /P 9
- 捐血績優個人 /P 13
- 新竹捐血中心 112 度捐供血數量統計表 /P 26
- 新竹捐血中心 112 年度捐血人特性分析 /P 27
- 新竹捐血中心歷年之國民捐血率統計表 /P 28
- 新竹捐血中心各捐血站(室、車)服務時間表 /P 29
- 新竹捐血中心固定巡迴捐血車服務時間表 /P 30

中華民國總統用牋

親愛的國人同胞們：

優質、安全、穩定的血液供應是醫療體系運作的重要後盾，也是維護國人生命健康的核心課題。世界衛生組織今（112）年世界捐血人日以「捐出血液與血漿，分享生命要時常」為宣傳主題，呼籲人們加入捐血行善行列，幫助有需要的人，共同傳遞互助、互愛的正向能量。

台灣捐血運動推行近 50 年，醫療用血已實現百分之百自願無償捐血供應的目標。111 年民眾捐血達 187 萬人次，提供 437 萬餘單位各類血品，國民捐血率 8.08%，始終保持世界第一，這是台灣的驕傲。感謝所有捐血人及熱心公益團體的付出與貢獻，因為大家的努力，為社會創造許多良善的循環。

長期以來，台灣血液基金會不僅在捐供血液發揮關鍵角色，更不忘企業社會責任與永續發展的雙重承諾。自 102 年全面實施捐入血液

核酸試驗至今，已大幅提升血品安全性；另配合政府淨零轉型政策，建立環保化捐血車隊，達成血液募集兼顧綠能減碳之目標，因而在112年榮獲「TSAA台灣永續行動獎」2項銅獎殊榮，彰顯該會自我提升、永續精進的經營理念，深獲肯定。

隨著我國社會邁入超高齡化和少子女化的結構轉變，血液來源日漸緊縮，未來恐將面臨捐血斷層、醫療用血短缺危機。因此，台灣血液基金會特地催生了台灣第一本為青少年量身打造的知識科普圖文書《小大人的血液課》，協助青少年了解捐血資訊及捐血的重要性，讓捐血是分享生命的大愛觀念向下扎根，產生潛移默化的影響。

農曆春節假期即將到來，民眾出國旅遊增加，加上疫情流感化，預期捐血量將受到影響。台灣血液基金會特別以「捐血運動50載

中華民國總統用牋

救人無數善常在」為號召主題，於113年1月8日至2月8日舉辦「捐血月」活動，盼藉以提高血液安全庫存，維持醫療需求量能，增益民眾健康福祉。

每一次捐血都是珍貴的救命禮物。在此呼籲國人，尤其是年輕朋友們，共同響應此一深具意義的活動，一同挽起袖子奉獻熱血，傳承捐血救人活動，讓愛點亮台灣!

敬祝

新年快樂!

身體健康!

總統　蔡英文

中華民國112年11月13日

績優個人分離術捐血績優表揚統計表

	台北捐血中心	新竹捐血中心	台中捐血中心	高雄捐血中心	合計(人)
2,500 單位	0	1	0	0	1
2,450 單位	0	0	1	0	1
2,400 單位	3	0	0	0	3
2,300 單位	2	1	0	2	5
2,250 單位	1	0	0	0	1
2,200 單位	8	0	1	1	10
2,150 單位	1	0	0	0	1
2,100 單位	10	0	1	6	17
2,050 單位	1	1	0	1	3
2,000 單位	13	1	3	7	24
1,950 單位	2	1	2	0	5
1,900 單位	13	3	2	10	28
1,800 單位	27	4	4	9	44
1,750 單位	2	0	1	0	3
1,700 單位	20	8	8	13	49
1,650 單位	3	0	0	1	4
1,600 單位	24	5	10	20	59
1,550 單位	2	1	0	0	3
1,500 單位	32	11	11	23	77
1,450 單位	3	1	2	0	6
1,400 單位	36	11	17	34	98
1,350 單位	1	0	0	2	3
1,300 單位	58	10	17	41	126
1,250 單位	1	1	0	2	4
1,200 單位	50	20	29	38	137
1,150 單位	3	1	2	1	7
1,100 單位	54	26	41	48	169
1,050 單位	3	2	0	1	6

1,000 單位	70	32	44	72	218
950 單位	57	20	37	53	167
900 單位	63	19	37	45	164
850 單位	62	40	44	32	178
800 單位	67	28	44	52	191
750 單位	97	38	61	52	248
700 單位	76	36	50	66	228
650 單位	105	43	63	57	268
600 單位	112	45	81	81	319
550 單位	124	48	85	74	331
500 單位	112	44	85	106	347
450 單位	140	65	83	96	384
400 單位	151	43	87	101	382
350 單位	154	64	98	124	440
300 單位	175	59	107	124	465
250 單位	180	69	104	113	466
200 單位	197	54	123	144	518
150 單位	237	81	128	163	609
100 單位	262	69	152	229	712
總　計	2,814	1,006	1,665	2,044	7,529

績優個人全血捐血績優表揚統計表

	台北捐血中心	新竹捐血中心	台中捐血中心	高雄捐血中心	合計(人)
570 單位	0	0	0	1	1
380 單位	1	0	0	0	1
360 單位	0	0	0	1	1
340 單位	0	0	1	0	1
330 單位	0	0	0	1	1
310 單位	0	1	1	0	2
300 單位	1	0	0	1	2
290 單位	0	0	0	2	2
280 單位	0	0	1	1	2
270 單位	4	1	2	3	10
260 單位	2	0	3	3	8
250 單位	2	1	1	11	15
240 單位	5	5	2	4	16
230 單位	3	3	10	14	30
220 單位	8	13	16	22	59
210 單位	24	19	24	34	101
200 單位	25	22	44	44	135
190 單位	63	39	82	93	277
180 單位	81	62	96	133	372
170 單位	91	90	149	180	510
160 單位	162	129	221	249	761
150 單位	263	173	240	380	1,056
140 單位	356	227	336	526	1,445
130 單位	486	294	496	594	1,870
120 單位	629	394	624	869	2,516
110 單位	886	476	873	1,083	3,318
100 單位	1,204	677	1,067	1,388	4,336
總計	4,296	2,626	4,289	5,637	16,848

績優團體表揚統計表

中心別	台北捐血中心	新竹捐血中心	台中捐血中心	高雄捐血中心	合計
績優表揚學校：					
按捐血單位	8	5	5	14	32
按捐血比率	6	0	6	4	16
績優表揚機關、社團、工商企業團體：					
按捐血單位	140	113	115	142	510
績優表揚軍方單位：					
按捐血單位	5	3	1	7	16
特殊貢獻(含志工)：					
特殊貢獻	14	21	25	14	74

捐血績優團體

捐血績優機關、社團、工商企業

台灣中油公司竹苗營業處
台灣中油公司桃園營業處
西堤牛排
遠東百貨(股)公司新竹分公司
Big City 遠東巨城購物中心
桃園市成功獅子會
桃園縣微笑協會
桃園市鳳凰獅子會
國泰人壽展業八德通訊處
桃園市芙蓉獅子會
台灣中油(股)公司探採事業部
湯姆熊育樂事業股份有限公司
救國團桃園市團委會
國泰人壽展業大溪通訊處
桃園市慈文獅子會
桃園市博愛促進協會
桃園市觀音獅子會
新竹市中央獅子會
新竹市樂麗扶輪社
八德三元宮
桃園市有情獅子會
新竹玉山獅子會
新竹縣鳳心獅子會
天鼎集團永慶台慶房屋
桃園景福扶輪社
桃園市群英獅子會
竹北華興獅子會
國際扶輪 3501 地區
二八牧雲齋
財團法人普仁青年關懷基金會
中華捐血人協會
桃園市皇家獅子會
新竹縣不動產仲介經紀商業同業公會
新竹縣新豐獅子會
社團法人新竹縣普庵慈善協會
後龍獅子會
中華郵政股份有限公司桃園郵局
新竹區彰化同鄉會

捐血績優團體

捐血績優機關、社團、工商企業

桃園市百合獅子會
竹東大同獅子會
新竹市光華獅子會
桃園市中壢區張廖簡宗親會
桃園市保障民俗文化推廣協會
新竹市風城獅子會
桃園市不動產仲介經紀商業同業公會
桃園市博愛獅子會
桃園市平鎮區三安社區發展協會
龜山同濟會
桃園市世同獅子會
桃園市忠義獅子會
成威家族
桃園市中興獅子會
名贊建設股份有限公司
桃園市一路發獅子會
國家中山科學研究院
會心十五關懷協會
新竹縣山崎獅子會
聯發科技股份有限公司
新竹縣竹北達興獅子會
頭重溪三元宮
欣興電子股份有限公司
新竹市長和宮(外媽祖廟)
新豐鄉民代表會-余冠宏代表服務處
新竹市後備憲兵荷松協會
救國團新竹團委會
新竹市不動產仲介經紀商業同業公會
新光人壽桃園分公司
香鑽同濟會
中華郵政股份有限公司新竹郵局
桃園市快樂獅子會
桃園市蕭氏宗親會
桃園市翔合獅子會
桃園市桃園第一獅子會
桃園市創新獅子會

捐血績優團體

捐血績優機關、社團、工商企業

台達電子工業股份有限公司
桃園市明心禪關懷協會
桃園市新屋獅子會
竹塹騁國際同濟會
苗栗玉豐獅子會
新竹縣湖豐國際同濟會
實易不動產股份有限公司
國際獅子會 300 B6 區新湖獅子會
新竹市鳳凰獅子會
新竹縣國際蘭馨交流協會
桃園煉油廠
鐵工盛有限公司
竹東慈安獅子會
中國化學製藥新豐工廠企業工會
新竹市第一獅子會
國際獅子會 300 B6 區竹北獅子會
台灣山葉機車工業股份有限公司
大內壢國際同濟會
新竹真愛獅子會
大園國際同濟會
竹東獅子會
頭份創世紀扶輪社
7-11 統一超商好鄰居-博明門市
苗栗縣三義鄉後備憲兵荷松協會
新竹市光輝獅子會
桃園市大園區登山協會
桃園莊敬獅子會
冠龍國際同濟會
新竹市竹光獅子會
桃園市大竹國際同濟會
友達光電股份有限公司
竹北華美獅子會
新竹振道有線電視股份有限公司
桃園市如意獅子會
新竹市迎曦國際同濟會
新竹縣國勝國際同濟會
桃園市四維獅子會
中央大學 EMBA 校友同學會

捐血績優國軍單位

陸軍教育訓練暨準則發展指揮部　　陸軍第六軍團指揮部

陸軍專科學校

捐血績優學校

國立中央大學　　銘傳大學

中原大學　　國立陽明交通大學

仁德醫護管理專科學校

特殊貢獻獎

新竹市消防局　　TaiMall 台茂購物中心

國際獅子會 300B 3 區　　愛買　　桃園店

國際獅子會 300B 5 區　　愛買　　楊梅店

國際獅子會 300B 6 區　　家樂福 中原店

國際同濟會台灣總會桃園區　　大潤發 中壢店

國際同濟會台灣總會竹苗區　　平鎮三崇宮

國際扶輪 3502 地區　　恭勤化學工業股份有限公司

國際扶輪 3501 地區　　鐵工盛有限公司

國際佛光會中華總會桃竹苗區　　哲毅水電工程有限公司

Big City 遠東巨城購物中心　　邱細亮

新竹大遠百

捐血績優個人（分離術捐血）

2500 單位（1 人）林伯憲

2300 單位（1 人）姚文雄

2050 單位（1 人）李錫志

2000 單位（1 人）劉鎮嘉

1950 單位（1 人）劉嘉惠

1900 單位（3 人）孫立勇 徐銘杰 蔡震宇

1800 單位（4 人）余國光 徐盛堂 簡添燈 魏慎為

1700 單位（8 人）江松毅 吳文華 李海明 周正康 黃永吉 葉嘉文 鍾臺生 鍾樹明

1600 單位（5 人）何進榮 施育柏 張景業 彭忠義 黃文良

1550 單位（1 人）黃增忠

1500 單位（11 人） 李俊毅 李惠宏 邱盛煇 邱細亮 高玉金 高自興 梅洲瑜 麥春福 黃國隆 詹志明 溫在發

1450 單位（1 人）陳招皇

1400 單位（11 人） 宋狄龍 李永鑫 林信良 胡傑旭 張好禮 張智國 郭定凱 陳海文 黃思軻 詹前富 羅文志

1300 單位（10 人） 李錫隆 邱義文 范姜群浩陳文斌 黃任璽 楊孟勳 楊欽勝 廖志恒 鄭鈴齡 蕭世棟

1250 單位（1 人）杜銘坤

1200 單位（20 人） 丁紅寶 王朝慶 李山峰 李照明 林志維 張宏吉 張承璿 張順富 陳志銘 陳炳文 陳銘洲 曾水財 黃金昌 楊崇立 楊勝雄 劉華欽 鄭明勝 鄧綜慶 賴鴻輝 謝國煥

1150 單位（1 人）徐順全

1100 單位（26 人）

王俊川 江國強 吳麗玉 呂鎮宇 林星文 林得泰 林琪培 林緯倫 邱乾海 邱福豐 邱騰華 張至佳 莊賴巧 陳世偉 陳永豐 曾家慶 湯正宇 黃富志 葉慶華 廖金地 劉志銘 鄭智仁 賴佑青 謝東煬 鍾文龍 魏鑫泰

1050 單位（2 人）吳聲霖 葉耿烜

1000 單位（32 人）

文巽舟 王哲修 王敬傑 李忠勇 李憲明 卓明順 林永茂 林啟榮 邱垂南 施呈穎 翁稽佑 張仕陽 張金龍 張菘豪 梁朝盛 莊福森 陳志堅 陳志達 陳志潔 陳美杏 陳聖德 陳鼎釧 傅家誠 彭煜然 曾懂 黃月洋 黃崇文 黃福源 楊雲龍 蔡財福 羅基銓 溫憲綱

950 單位（20 人）

王彥翔　王祥錦　岳宏正　林貴榮　林緯祥　洪國彬　張釗明　梁一宗　陳世秉　陳健銘
陳濬清　彭孔祥　童韻家　黃瑩碩　楊尚峰　楊德盛　葉志華　劉宏益　賴光浪　溫炎生

900 單位（19 人）

古正龍　朱西男　江依怜　江國麒　吳勝玄　吳澔哲　呂仲豪　李敦博　范兆忠　徐舶洲
張樊志平　許坤裕　黃坤宏　黃盛倫　劉明枝　劉闊輝　蔡育融　蔡政宏　謝志鵬

850 單位（40 人）

王右中　江桂富　吳玉彥　李宏志　李乾裕　李盛光　周賢文　邱錦堂　洪建民　洪德泰
夏慶鐘　徐傑銓　祝新泉　莊富源　陳朝安　陳順溢　陳福生　陳瑋哲　馮建良　黃仕明
黃孟傑　黃怡仁　黃信陽　黃國翔　黃銘坤　董守治　劉秉岳　劉金城　劉德安　蔡昌霖
鄭景文　鄧玉昌　鄧濬成　蕭家豪　賴德聰　賴慶先　謝堯安　謝瑞宏　鍾義全　涂文龍

800 單位（28 人）

何國雄　吳建宗　吳逸峰　呂學進　李志龍　周庭章　林孫成　胡裕仁　秦武良　康芃誌
張明冬　張銘仁　莊哲綸　陳俊谷　彭成功　彭志敏　曾木陽　曾增益　游志清　游明志
游崇民　黃宇平　黃俊評　黃富誠　黃裕正　蔡博善　應來開　羅章慶

750 單位（38 人）

方鈞業　羊建銘　吳榮助　李永民　李柏志　李融冠　沈嘉豪　卓守林　周逸文　林宜國
林青煒　林梓強　林順豐　邱華專　洪英豪　張皎怡　張竣光　莊惟翔　許濬麒　陳一鳴
陳良益　陳楊輝　陳錦燉　彭國蔚　彭福全　黃有利　黃信銨　黃俊驎　黃縉仁　葉文志
葉廷軒　詹志華　趙明燈　鄧國璋　遲丕鑫　謝國泰　鍾立孟　嚴昌道

700 單位（36 人）

尤宏煜　古新榮　何羿鋐　吳宏驥　吳毓成　吳聖揚　巫建立　李棟隆　李福添　林金隆
金敬國　柯文禎　洪文雄　洪昀廷　崔育群　張志任　郭明芳　郭庭榮　陳家豪　陳勝元
陳憲禹　陳燕梅　曾信坐　曾賢明　曾賢斌　黃玉玲　黃國祐　黃聖智　楊福有　葉文福
劉添寶　蔡承寅　鄭潮欽　鍾國財　魏士雄　羅浩文

650 單位（43 人）

王文彬　王嘉弘　古忠明　江和鐘　池煥旗　余紹驊　吳志平　呂芳吉　李子榮　李文龍
沈勝隆　官印雪　林癸佳　林哲偉　林耿松　邱欣隆　邱華賢　金清華　侯駿逸　胡哲誠
徐漢傑　張忠恕　張維浚　梁興韋　陳立元　陳勇龍　陳相宇　傅從孟　游竣澤　黃志成
楊富閔　詹明府　詹華文　蔡得意　賴建民　戴嘉容　謝岳展　謝明璋　簡吉延　羅少煒
蘇永和　蘇福堂　涂人瑞

600 單位（45 人）

王正欽　王克明　古宏樟　江文昌　呂宗德　呂燿峯　李秉謙　周台榮　周宗毅　周崇吉
林平淵　林欣江　林沿佐　林英　林砷安　邱太輝　邱鈞騰　金治華　洪聖博　胡翰祥

徐文章　徐榮昌　馬鴻春　張國進　張晟維　陳佳丙　陳建維　陳星宇　陳韋宗　陳進隆
陳鏡煌　游兆坊　黃宥榕　楊炎峰　楊联欽　劉維昌　潘奎宏　鄭兆閣　蕭國剛　戴文耀
謝家祥　謝銘欽　藍平杰　魏士竣　蘇子銘

550 單位（48 人）

王宗堯　任國敬　余東樑　李志偉　李科賢　李興泓　杜宏軒　林正義　林國賓　林榮彬
邱柏豪　洪銘彰　胡毓良　范釗榮　孫英才　孫嘉業　徐祐堂　徐懷祖　張世薪　張順義
莊守翔　陳坤煜　陳俊宇　陳彥勳　陳家翔　彭清燻　彭福祥　游景信　黃政賢　黃健容
黃添隆　黃靖修　楊木森　楊愛群　葉宇宸　葉佳能　廖富山　劉唐佑　劉德燕　劉慶隆
歐恩仁　鄭紹有　盧建德　賴明賢　賴韋鈞　謝孟光　簡才翔　蘇吉雄

500 單位（44 人）

王城　白弘吉　朱祐勤　江政宏　余奕廷　吳伯修　吳新財　呂文翔　呂有泉　宋民遠
李水龍　李宗炎　李宗倫　李茂生　周豐智　周鉦堯　林育宗　林恩右　林遠裕　邱家煒
胡智偉　徐根龍　高世政　張志宏　曹祐瑋　郭俊佐　陳世祥　傅文進　彭俊皓　曾兆堂
游智銘　湯文正　黃美華　黃鴻麟　楊家權　詹東穎　廖健東　劉庭嘉　劉維蘊　蔡榮松
謝仁恩　謝明吉　謝銘聰　譚楹融

450 單位（65 人）

王盟雄　白宏義　朱陳緯　江文祥　江培瑜　吳土成　宋應勤　李宜豈　李彥澂　李靖宇
沈萬頎　卓信辰　周曉舟　林時均　林傳淇　林煌傑　林煥照　段中翰　洪世鎮　紀偉德
范至博　范懷欽　徐秀萍　徐淑瑩　翁憲政　耿安昇　袁杰　張致豪　張鼎緯　陳立傑
陳宏偉　陳志勳　陳甫維　陳宗聖　陳重仁　陳翔斌　陳詰元　陳潔新　陳戴昇　陳濬龍
彭建國　彭彥廸　曾子軒　曾世昌　曾榮福　黃仁忠　黃佳晟　黃法彰　黃柏升　黃振傳
黃銘翔　黃豐富　溫志君　鄒昀蓁　褚盛鴻　蔡佑倫　鄭功承　蕭守成　賴志剛　戴寶璋
謝國泰　鍾邱州　顏文慶　魏丁蘭　涂文翔

400 單位（43 人）

王宏鈞　吳文進　吳育哲　吳尚學　呂志祥　李俊賢　林文傑　林世豐　林宜龍　紀維豪
孫微鳳　徐文雄　徐堅韋　徐瑋綸　崔惠晟　張宏雄　張境全　張碩恩　梁海天　陳正杰
陳宏瑋　陳科竹　陳家志　陳鈿薪　陳錦興　彭弼聲　彭嘉緯　曾怡庭　曾意順　曾穎亮
童國榮　賀榮洲　黃志傑　黃柏祺　黃淑芳　黃權洲　楊文輝　劉志力　歐陽惠華　鄭紹合
鄭雅娟　戴邦君　顏志泓

350 單位（64 人）

朱瑞立　江詠和　何棋達　何進記　余振強　吳文貴　吳銘澤　李之孚　李桂紅　李逸琦
李豪哲　卓禹承　周基國　周德育　官振傳　林宏明　林孟節　林封銘　林亶理　邱俊濤
邱創言　侯立三　胡家郎　倪啟升　唐仲咸　徐晨佑　桂禮明　高立行　高吉慶　張子健
張家禎　張庭鈞　張智華　許家銘　許振宏　郭智榕　陳伯政　陳俊樑　陳奕均　陳格廸

陳鶴文　傅啟遙　曾仁俊　湯高潔　湯添宏　黃金利　黃振鑑　黃智瑜　楊子青　楊豐榮
廖正明　廖宏耀　廖政傑　褚文強　劉建宏　蔣松達　賴君祥　戴少軒　謝景旭　鍾昭慶
顏家宏　魏火淋　蘇壬穗　蘇啟瑜

300 單位（59 人）

王百熙　王忠誠　石偉頡　朱豐璨　吳中義　吳泊勞　呂志良　李一範　李建樟　汪永華
周孫元　官智文　林天祥　林彥銘　林榮德　邱奕才　胡李瑩　張世昌　張德威　張鏡堂
許耀升　郭定軒　郭俊頡　陳李鑫　陳星光　陳盈卉　陳美娟　陳軒宇　陳瑞麟　彭亮源
彭俊欽　曾國誠　游忠信　童炫霖　黃民光　黃亦聖　黃姜富　黃聖翔　黃啓倫　楊宗仁
楊順峯　廖正雄　廖志強　劉正平　劉沅鍇　劉彥昇　劉家丞　劉嘉龍　劉議仁　蔣劾璟
鄭文俊　蕭育仁　賴湘東　謝東宏　羅元駿　羅金得　羅睿清　蘇明順　溫中

250 單位（69 人）

于雪華　王植雄　王聖凱　王駿麟　朱泰翰　吳禾騫　吳祥燕　吳智傑　吳榮華　呂忠良
宋國祥　巫振嘉　李仁維　李文正　李彥瑾　李景輝　李福彬　沈金福　沈柏志　周宗信
林明宏　林金鋒　林耘生　林智豪　邱玉銘　邱顯松　柯文祥　柯柏宇　洪榮鑑　胡合桔
胡軒豪　范姜宮良　范綱淯　張承豐　張春賢　張稚謙　曹永權　莊朝閔　許益華　郭書豪
陳冠民　陳譽文　彭君華　彭康為　游松政　馮天政　黃順興　黃廣榮　楊柏漳　楊瑞民
楊漢卿　葉洲成　廖士歡　趙俊富　趙彥緯　劉晏辰　蔡亨澤　蔡佳達　蔡勝文　鄧志桓
蕭世凱　賴明煌　薛登科　謝峰元　鍾承旭　鍾榮叡　簡宇弘　簡銘嘗　羅水谷

200 單位（54 人）

王義棠　王鼎權　王慶輝　朱允立　江世弘　何本仁　吳政文　呂睿澤　宋建霖　李佳衡
李明俊　李欽義　李溪澤　林大寓　林世青　林育陞　林健傑　林章明　林敬倫　林聖峯
林裕舜　林融佳　邱秀宜　姜義信　洪武俊　孫肇和　徐武良　徐敏哲　徐憲文　晏偉倫
張金煜　張家銘　張燕堂　郭成隆　陳天寶　彭俊銘　曾林立緁　黃延龍　楊志偉　詹耀德
趙志強　劉安雄　劉至正　劉洺豪　鄭雁升　鄭豐偉　黎冠秀　錢定峰　錢宜欣　謝至昌
謝敏漢　簡志樺　魏佑晉　涂佳瑋

150 單位（81 人）

溫智翔　劉正彥　張宏盛　陳承澧　張承曜　王偉雄　曾正昌　陳薇旭　宋程毅　許傳國
李承勳　葉銘鐸　葉佳昭　耿駿平　楊允中　葉永清　陳文田　盧泳憲　許勝凱　戴戀懿
陳閎昱　鄭致昌　張加堂　曾冠傑　練哲瑋　謝易廷　何世章　王震麟　汪念瑩　王安正
沈俊和　許立偉　許文庭　吳宗修　陳俊任　蔣錫卿　陳玄緯　翁銘聰　李品毅　程大釋
劉建強　謝浩貴　陳春宇　陳柏錞　陳俊諺　詹家祥　林民祥　余家蔚　林家瑋　洪英騰
吳文君　黃偉庭　周晏安　徐宏葳　王群傳　賴仕舫　陳品璁　朱漢利　司育霖　邱聖棋
郭建煌　李京臻　羅明德　李坤霖　吳文鵬　羅莉穎　薛裕霖　劉建甫　林軒禾　吳盈學
林忠彥　黃文進　曾俊璋　李奇原　謝維倫　柯英年　陳榮峰　吳董華　邱穎聖　唐翊豪

林海寶

100 單位（69 人）

梁公博　林正枏　劉俊鴻　楊鎮銘　姚宗佑　廖祥評　成皓天　黃信峯　林書屹　謝承翰
陳毅男　林正鍇　黃得福　高永航　簡志宏　陳泓任　林祺逢　游輝奇　張智華　林芸溱
邱富雄　楊盛賢　洪嘉昇　徐子翔　曾賢岳　劉昇國　吳福元　劉武　張仁謙　江佳倫
李岱霖　歐承林　朱玉春　呂明哲　廖乙舜　曹秉霖　劉智宏　李應璿　戴忠霖　黃敦源
古步森　王紀崴　王風淇　洪正剛　舒登峰　徐嘉瑞　羅士苓　曾宥蓁　陳韋守　陸達
范振桓　林宇安　虞曉明　黃仲遠　吳坤城　許嘉臣　吳睿彬　林宜良　韓國政　黃家明
周煥清　邱致榮　傅董銘　李毓庭　蔣志維　毛智勇　黃茂竣　曾富祥　鍾東霖

捐血績優個人（全血）

310 單位（1 人）黃堅忍

270 單位（1 人）葉双福

250 單位（1 人）王耀宏

240 單位（5 人）康哲誠 陳正憲 曾肇明 黃啓棧 劉瑞鈞

230 單位（3 人）邱俊仁 陳運安 溫獻瑞

220 單位（13 人）

何應魁　吳國榕　吳緯忠　呂玉淇　周楹翔　林榮枝　施永明　范揚燊　徐勝傑　許若郵
葉進沂　鄭棠容　蘇達德

210 單位（19 人）

石珩　江展維　李茂沐　沈澤樺　周達賢　林紘宇　張永新　張卓宏　梁國璋　郭明揚
郭書安　程偉永　楊正中　葉時清　廖仁坤　鄭文良　蕭偉新　謝萬城　謝德城

200 單位（22 人）

王澤宇　何凱光　李豫弘　林上男　林恩平　林運能　林烜祥　范植桂　徐勝宗　張文灶
張茂水　曹爾利　莊清年　莊瑞鵬　陳錐鋒　陳鑫銘　曾懷立　黃振炎　黃善華　薛良益
鍾東崇　鍾榮益

190 單位（39 人）

王信東　呂理全　杜華興　林景彬　林輝祥　邱俊賢　邱朝聖　范家禎　宮學新　徐恩沐
徐新豐　張世文　張志揚　張清增　郭丁旺　陳先鋒　陳朝輝　陳錦煌　彭煥宏　曾永成
曾福來　黃文達　黃玉詩　黃崇烜　黃貴男　楊漢耀　葉昭南　葉詩鈺　廖仁銘　廖省文
鄭傑克　賴文正　賴政雄　戴晉煬　謝紹勳　顏正忠　魏孟達　魏嘉亮　魏錦福

180 單位（62 人）

毛有志　王曾吉　古慶祿　曲世文　江賢生　何世琛　余益彰　吳志鴻　吳國杰　李日新
李連安　杜繼璋　卓榮華　林洲發　林國忠　林朝全　林逸芳　姜禮煥　洪旭志　洪嘉聰

徐盛茂　翁聲武　張大剛　張文龍　張正宗　張冠民　張振鴻　張堂汆　張順興　莊育灶
許正義　陳正智　陳安順　陳其璜　陳家銘　陳榮昌　陳禮方　曾煥堂　游文廣　游聰建
黃維政　黃繼億　楊正峰　楊幸慶　溫榮弘　鄒永清　廖文房　廖茂淇　暨樹榕　劉明東
劉根浩　盤振德　蔡洪彬　鄭充智　鄭信哲　魯桂民　賴政雄　閻玉中　鍾金富　簡義峯
羅達生　温集福

170 單位（90 人）

王為　王憲程　田學功　朱炳松　吳世基　吳建鴻　吳錦誠　呂明哲　呂學男　宋承祐
李威治　李純銘　李掄生　李瑞光　李靖祥　李德昌　周家芳　周瑞華　林宏光　林坤鴻
林明政　林泳丞　林淇泉　林淵博　林嘉南　林銓盛　邱松寶　段秋煌　洪永濱　范田倉
倪智勇　唐麒麟　徐一滿　徐玉震　徐戎三　徐谷隆　徐進水　張永丞　張勝泉　張鈞輝
張福新　莊德志　莊鎮祥　郭明欽　郭榮興　郭鎮宇　陳仁政　陳文興　陳光政　陳宗盈
陳榮柔　陳櫻祥　彭貴宏　彭超俊　曾保勳　曾添福　曾清明　游惠雄　湯森淦　程萬里
黃三郎　黃帷森　黃華松　黃鴻彬　葉文彰　葉志強　葉發源　蒲昱康　趙銘能　趙錦財
趙昶青　劉永勝　劉國賢　潘健佐　蔡金發　蔡傳才　蔡維展　鄭宏榮　鄭滄德　盧任良
盧莊森　戴晉仁　戴梧颼　謝永泉　謝騰陞　鍾興龍　顏煜煒　魏運財　羅世明　饒名正

160 單位（129 人）

尤志偉　王永輝　王秀發　王榮鈞　朱錦榮　江中權　江柏明　何信勇　吳于龍　吳國端
呂文耀　呂英廸　呂學儀　宋于文　宋宗輝　李忠成　李長興　李學章　周永泉　林永芳
林石金　林志隆　林崇安　林清河　林嘉銘　林繼茂　武善立　邱文賢　邱仕洋　邱仲修
金志浩　洪建明　洪銘煙　洪劍堂　胡延昌　胡添福　范光禮　范植祥　范錦銜　孫超群
徐伯棟　徐金雄　徐達郁　高台政　張大偉　張正章　張玉昌　張清霖　張堯忠　張善診
張譽億　張甯翕　梁金祥　梁興棟　梅興邦　莊育舟　莊峯茂　許定邦　許耀東　郭力升
郭耀賓　郭玠池　陳文清　陳正天　陳有富　陳志平　陳宗禮　陳尚君　陳治平　陳俊州
陳俊宏　陳建同　陳建傳　陳昭仰　陳炳宏　陳益康　陳景峰　陳雲鶴　陳裕興　陳達誌
陳銘宏　陳鴻琪　傅若偉　傅徐章　彭貴麟　曾家鈿　曾得修　曾運宏　游傑祥　游聲威
覃秀明　黃一峰　黃士宗　黃吉裕　黃有得　黃明凱　黃金寶　黃偉棟　黃健安　黃敏昌
黃順發　黃瑞雄　黃裕棠　楊智綱　葉雲飛　榮天合　劉世國　劉志榮　劉協承　劉宗炎
劉振結　劉漢嶸　蔡宇翔　蔡宏興　鄭正奇　鄭吉陵　鄭良得　鄧志成　蕭子健　賴埏樹
遲宗義　戴金才　謝宏政　謝濟倫　鍾毓明　鍾增光　魏錫銘　羅清煜　羅富貴

150 單位（173 人）

文俊明　方武琳　王少凡　王文榮　王尚謙　王明中　王森龍　王毅夫　王學程　田文明
朱昌鑑　江謝文和　何宗昇　何建泰　吳宏正　吳良家　吳明書　吳泉勳　吳國瑞　吳國豐
吳博仁　吳睿詮　呂成家　呂佳昌　呂忠璉　呂俊彥　呂彥霖　宋英寶　李天序　李安科
李廷威　李炎政　李金龍　李垂墀　李春長　李國樑　李清平　李輔明　李學青　李頓基

沈家熟　周昭村　官弘奇　屈臺昌　林人本　林元炎　林志嶸　林昭男　林星斗　林哲維
林添隆　林添澍　林碩彥　林福春　林增文　林學逸　林鍊鑫　林繼輝　邱昌慶　邱錦鳳
侯朝揚　洪贊騰　胡文棟　胡正恪　范紀能　范振新　徐永榮　徐全科　徐享欽　徐富生
徐瑄杰　晏才傑　秦維翰　馬得翔　張文敏　張代中　張加身　張法民　張政良　張祈良
張振洋　張瑞桔　張裕青　張榮煌　張鴻明　張曜晉　張睎哲　曹保康　梁尚昌　莊文吉
莊育民　許宗奇　郭谷河　陳文龍　陳正哲　陳志宏　陳尚哲　陳怡仁　陳明康　陳炎原
陳秉豐　陳國團　陳智堯　陳登峰　陳榮裕　陳滿榮　陳標君　陳翰辰　彭士龍　彭保鈞
彭喜福　曾文源　曾世宏　曾德鈞　曾慶貴　曾賢豪　游正德　湯仁昌　黃一男　黃壬要
黃正州　黃全春　黃守漢　黃明雄　黃韋哲　黃健義　黃進發　楊政鑫　萬榮春　葉明鑫
葉順興　葉榮順　詹前樟　雷銘世　廖宜南　廖俊程　廖政光　廖進忠　廖錦雲　閩廣澤
劉世宏　劉百寧　劉俊麟　劉漢吉　劉銘宇　歐千維　滕豫忠　蔡一聖　蔡文堅　蔡博安
蔡朝完　賴光永　賴志明　戴水森　戴立德　戴朝江　謝明國　謝是為　謝博偉　謝煥祥
謝瑞川　謝義坤　韓家仁　魏銘賢　羅耕梧　羅順琪　羅運鈺　羅興軒　嚴中平　蘇威綸
蘇彥維　蘇登福　饒謙和

140 單位（227 人）

尹志恒　王士章　王俊宜　王淑玲　王鈞麟　王漢德　古永福　古昇隴　史御凡　田運明
任正明　朱先勇　朱祖善　江文杉　江文國　江仰仁　江松茂　江建強　江衍周　江鴻達
牟金博　何在焱　何孟勳　何金壽　何應典　但惠民　余清田　吳介中　吳世國　吳正煒
吳志堅　吳昌諺　吳東陽　吳教民　吳發枝　吳群祿　呂青樺　呂俊賢　呂奕霖　呂政憲
呂啟宏　呂聰明　宋國華　巫榮能　李中皓　李文誠　李文騰　李坤龍　李東利　李建良
李展宇　李振銘　李健榮　李惠中　李朝涼　李慶恭　李琰　周貴忠　周龍　林正華
林光文　林先明　林汶賢　林坤山　林昌治　林俊傑　林哲宏　林晉煇　林華章　林義祥
林福照　林震東　林禮謙　林繼聖　邱勝豐　邱德銓　姜禮煌　施慶達　洪一祥　洪瑞專
胡洺瑀　范翁福　范揚鐘　范楊福　徐兆煌　徐金松　徐國勝　徐彩輝　翁林煊　高仁彬
高孔強　高游龍　高興明　張士紘　張文洲　張火明　張志傑　張孟棋　張忠泳　張春木
張家禎　張凱復　張智明　張智洋　張程皓　張嘉祐　張誥麟　張鴻興　梁欣尉　莊書庭
莊陳海　莊錦賢　許世良　許永鈞　許宏菖　許宗仁　許俊雄　許進財　許義鑫　郭世明
郭光耀　郭俊森　郭聖澤　郭肇坤　陳木坤　陳幼慈　陳正閔　陳宗成　陳信強　陳俊言
陳俊敏　陳建宏　陳彥志　陳國雄　陳國興　陳貴亮　陳源政　陳源清　陳潮政　陳龍晃
陸勝安　傅啟彰　彭武賢　彭俊凱　彭宥騫　彭達亮　曾子聖　曾南興　曾國樑　賀全慶
馮裕昇　黃一峰　黃介鵬　黃火盛　黃本義　黃玉樹　黃信生　黃建良　黃浩泓　黃國安
黃國芳　黃啟仲　黃勝勳　黃詳崴　黃豐曜　楊明輝　楊長生　楊福來　葉飛虎　詹明禓
詹棟樑　廖仁增　廖國安　廖國亮　廖清榮　劉必棟　劉仲堅　劉書麟　劉勝結　劉德盛
劉慶斌　劉興登　劉繼武　劉繼然　潘坤傑　蔡明鑑　蔡政通　蔡慶隆　蔡興國　蔡鏵醇

鄭志良 鄭育明 鄭達聰 鄧中義 鄧丞秀 鄧欣彥 鄧智文 鄧新銘 鄧暄正 盧兆祥
蕭振濱 賴育承 賴孟宏 賴建廷 賴榮枝 賴峯翔 閻安國 戴安慶 戴明志 戴震烽
謝佳儒 謝尚書 謝秉憲 鍾正權 韓富堅 藍志宏 藍柏楠 藍清良 顏志榮 羅吉東
羅守炫 羅金勇 蘇立東 蘇宗利 蘇家庠 蘇進賢 溫世璋

130 單位（294 人）

丁國政 尤尉州 王世陽 王正明 王國俊 王域水 王開民 王道偉 王賢隆 古坤銘
史堉挺 石智仁 伍家興 朱坤榮 朱昌裕 朱明達 江振文 江浩成 江揆龍 江萬福
何峻瑋 何高志 余文登 余泰國 吳克運 吳其熾 吳坤耀 吳宗修 吳政賢 吳英士
吳泰憶 吳國釧 吳敏泉 吳善執 吳瑞祥 吳聲明 呂建勳 呂偉志 呂紹誼 宋信澐
宋朝興 宋雲堯 李子慧 李成文 李汪鈿 李信儀 李俊良 李俊槐 李彥勛 李茂隆
李財旺 李詩永 李慶忠 李錦財 李應俊 汪凱 周中河 周振成 周德雄 林少文
林文進 林丕森 林正中 林正平 林正宗 林佳明 林昌華 林建忠 林倉貴 林家進
林晉瑋 林軒毅 林智堅 林朝湧 林源淵 林萬華 林裕森 林榮鉅 林錦郎 邱世廷
邱伯文 邱忠平 邱俊霖 邱冠幀 邱垂楨 姜信鷸 姜厚俊 姚俊鋒 施順欽 洪東茂
洪金水 洪炳琦 洪准晨 洪健豪 洪敏章 胥義順 范志宏 范承佑 范姜福潤 范勝勳
范揚淵 范萬浩 孫嘉隆 徐文欣 徐文娟 徐秉良 徐國賓 徐清龍 徐源光 翁振家
荊世壎 馬保華 高秀榮 張天良 張育碩 張信嘉 張峻豪 張朕興 張桂仁 張堂營
張勝祥 張惠科 張景忠 張善量 張瑞宏 梁孟仲 盛正東 莊清漢 莊詠敦 許仲光
許和順 許恭斌 許湖松 許進寶 許漢銘 郭卜勳 郭俊豪 郭春宏 陳允杰 陳文和
陳文豪 陳世煌 陳世勳 陳正宏 陳正賢 陳光義 陳成發 陳呈雄 陳君禹 陳佳興
陳宗呈 陳尚淵 陳昌琛 陳明進 陳武牆 陳秉鴻 陳信成 陳信奇 陳俊元 陳奎伯
陳炫勳 陳炳在 陳國龍 陳淑惠 陳博洋 陳智銘 陳智鵬 陳朝松 陳漢臣 陳輝龍
陳興政 陳錦龍 陳禮文 陳淳宏 陳煒翔 陳瑋鴻 陶睿智 傅珍紹 傅國祥 彭仁宏
彭永福 彭玖鋒 彭家慶 彭恭喜 彭國書 彭靖中 彭慶藝 彭耀威 曾文富 曾清池
曾燦榮 游州添 游步士 湯宏鈞 湯偉臨 黃大昌 黃子書 黃壬傑 黃文政 黃宏本
黃芳士 黃俊榮 黃振金 黃振庭 黃國書 黃國彰 黃清根 黃博聖 黃景隆 黃朝欽
黃欽楊 黃閎銘 黃遠瑞 黃德生 黃錦明 黃駿逸 楊大忠 楊文忠 楊民湘 楊伯儒
楊尚軒 楊明哲 楊新銓 楊瑞麟 溫志成 溫新富 葉文正 葉永州 葉永宏 葉步鍵
葉佳椿 葉泰南 葉栢松 詹宸諺 詹齊強 廖本正 廖明哲 廖金銘 廖商君 廖盛得
廖運景 廖毅明 趙皇源 趙偉傑 劉永正 劉竹育 劉志豐 劉育昀 劉勇志 劉家錡
劉祥毅 劉棠塑 劉進和 劉楠丞 蔡宗明 蔡信雄 鄭仁逢 鄭明宏 鄭俊臺 鄭國勳
鄭華永 鄭意暉 鄭總輝 黎奕延 盧昭彰 蕭有田 蕭明郎 賴文彬 賴志文 賴志賓
賴建維 駱杰祥 駱添銘 謝日東 謝禎溪 鍾主相 鍾明行 鍾明棟 鍾記生 鍾榮祥
魏旭民 魏嘉誠 魏精志 羅智仁 羅際政 羅際鈞 羅增財 蘇其和 蘇金城 蘇俊雄

饒煥球　饒浯　　涂俊程　涂金彰

120 單位（394 人）

丁浩桓　方瑞享　王文良　王安毅　王有龍　王志桓　王志傑　王俊鑑　王起明　王國柱
王盛霖　王博炫　王惠嵩　王義論　王榮睦　王維漢　王維德　王鈺壬　古政卿　古雲錦
甘國良　田威政　田慶松　朱浚麟　朱啟榮　江建政　江益誠　江謝文雄　何明浩　何明珠
何信勇　何信烽　何建興　何家慶　余得源　吳文銓　吳永東　吳忠興　吳承叡　吳明宏
吳昇曄　吳治緯　吳金平　吳俊緯　吳哲緯　吳堉賢　吳晉全　吳桂忠　吳清源　吳紹勇
吳智榮　吳萬春　吳嘉賦　吳薰百　呂沅駿　呂宗龍　呂岳峰　呂芳諺　呂國華　呂淑嫦
呂漢宗　宋淑華　巫宏琪　李文彬　李吳峯　李佩戈　李明芳　李明鴻　李俊賢　李建億
李建億　李浩銘　李勝振　李順傑　李園青　李榮明　李應朗　杜世廉　杜慶增　汪宗慶
周仟彬　周志強　周明遠　周芳梓　周達麒　林子孟　林本翔　林永得　林吉富　林志成
林志強　林志學　林志龍　林宗委　林忠玄　林明智　林東福　林秉熙　林炳松　林財生
林國政　林智仁　林智傑　林運金　林達修　林遠文　林鳳志　林鴻文　林譽展　林旒揚
邵正郎　邵皓勇　邱士龍　邱吉欣　邱津屏　邱韋銓　邱進來　邱寧勁　邱維炎　俞國安
姜勝昌　姚定中　施志鴻　柯坤源　段友竣　洪百東　洪敏盛　洪德坤　胡其燊　胡凱閎
胡雲康　胡毓進　胡銓智　胡億倫　胡錦華　范振田　范振楓　凌志翔　唐水信　唐華隆
唐鑫龍　夏清田　孫元亨　孫企鴻　孫禮義　徐永富　徐立明　徐佳達　徐明朗　徐阿松
徐建廈　徐雯隆　徐賢志　殷建宇　秦滿傑　翁廷雲　翁和煉　翁恩澤　翁振譯　郝建新
高永明　張元駿　張文智　張永長　張百彰　張志明　張志偉　張明隆　張欣傑　張貞義
張哲瑋　張振彬　張晉源　張益彰　張祖明　張豈源　張勝浩　張勝榮　張渙棻　張義輝
張翰章　張鎮強　梁文銓　梁景濬　梁興昌　梁禮仁　梅士賢　莊永貴　莊國城　許文華
許伯宇　許志光　許宗泰　許明田　許清華　許進國　許誠治　許憲榮　郭又誌　郭文彬
郭志賢　郭振隆　郭博文　陳力嘉　陳天來　陳立豪　陳志江　陳谷安　陳佳明　陳怡碩
陳泳成　陳炎慶　陳俊鴿　陳冠鴻　陳勇全　陳品融　陳奕辰　陳建昇　陳春文　陳科宏
陳秋惠　陳展章　陳效邦　陳乾源　陳國智　陳淑芬　陳景明　陳智偉　陳港龍　陳進德
陳順清　陳漢治　陳漢銓　陳銀財　陳德富　陳震榮　陳穎樟　陳銷圻　陶忠海　傅承緯
傅秉祥　傅德成　喻永欽　彭中樑　彭春富　彭國誠　彭康麟　彭梓源　彭福春　彭錦淼
曾任賢　曾孟博　曾松嵐　曾勁敦　曾政　曾喜焜　游石吉　游憲淡　湯世能　童慶安
馮俊耀　馮輝祥　黃仁志　黃圳賢　黃昌義　黃金水　黃俊豪　黃建忠　黃建忠　黃建超
黃建鈞　黃貞雄　黃國書　黃連芳　黃連應　黃章偉　黃勝穆　黃欽松　黃意宏　黃新興
黃煥智　黃榮仁　黃昶閔　楊文正　楊文榮　楊秉勳　楊俊煌　楊家民　楊國煥　楊創宏
楊澤霖　楊曜宗　葉秀年　葉秋和　葉國輝　葉朝慶　董文昌　董杰　詹少文　詹前義
詹益楠　詹益銓　詹朝明　鄒運斌　雷政勳　廖運旺　裴志恩　趙再新　趙紀平　劉又瑞
劉文彬　劉邦正　劉京才　劉佳祿　劉芝安　劉金清　劉彥志　劉彥彬　劉家龍　劉銘源

劉德懿　劉緯國　劉灌輝　樊祥彬　潘春榮　蔡文宗　蔡位董　蔡佐鴻　蔡佳昇　蔡孟佑
蔡家楷　蔡瑞鵬　蔡裕郎　蔡遠順　蔡憲炘　蔡紘憲　鄭世倫　鄭世豪　鄭志強　鄭明福
鄭武勇　鄭添富　鄭朝熙　鄭欽源　鄭瑞錦　鄧亦敦　鄧振誠　盧蒼嶽　蕭士紘　蕭文雄
蕭志堅　蕭良吟　蕭耿皓　賴有政　賴伸明　賴基雄　賴進財　戴章鉅　繆文錦　薛同源
謝亦其　謝明宗　謝明圖　謝清雲　謝繼德　謝萇程　鍾文杰　鍾文琪　鍾文順　鍾兆玟
鍾志明　鍾武良　鍾國政　鍾淦文　鍾新崧　簡宥霖　簡茂誠　簡雲龍　藍喜達　顏志明
顏錦煌　魏立德　羅文全　羅彥清　羅時浩　羅國宏　羅聖鑫　羅鎮琳　蘇昱良　蘇家慶
龔海雲　龔隆益　涂福銘　溫志明

110 單位（476 人）

方柳煌　毛中友　王一元　王文興　王世銘　王吉民　王有丞　王志偉　王念慈　王信評
王思源　王國慶　王瑞文　王萬進　王德勝　司徒瑋　田世崇　田振男　田梁茶民　白鴻銘
石錦泉　朱正勇　朱國棟　朱紹福　朱瑞玹　朱肇安　江月滿　江平國　江坤隆　江松澤
江重均　江勝瑞　何俊龍　何春蓮　何振邦　何唯證　何源錦　余世達　余東穎　余隆焜
余鼎星　余慶琛　吳文傑　吳世華　吳世論　吳明毅　吳明燕　吳建誼　吳政邦　吳政昱
吳政陽　吳家村　吳振利　吳得勝　吳貴永　吳雲平　吳達亮　吳鉛暉　吳睿杰　吳睿紘
吳慶良　吳曉康　吳聲鉅　吳藍田　呂尚樺　呂東宜　呂郁瑋　呂潮增　宋林東　宋竣程
宋增澔　巫國業　李文雄　李文極　李立成　李光洋　李再春　李協興　李奇龍　李忠林
李青松　李冠倫　李國瑋　李朝復　李暉隆　李誠厚　李賢廷　李螢龍　李騰峰　杜宗勳
杜經旭　沈繼維　辛明旭　周辰明　周哲禎　周銘哲　官有振　官振輝　林仁添　林文宗
林世章　林永德　林兆冠　林兆祥　林克廉　林志忠　林志昌　林李興　林男穎　林旺枝
林杰興　林武賢　林泳安　林秉弘　林金賢　林信助　林俊良　林俊翔　林建生　林家慶
林家麒　林振安　林振旺　林振灴　林真瑩　林陳壽　林勝福　林逸樺　林進水　林煥章
林祺生　林祺福　林裕景　林榮茂　林漢杰　林憲宗　林澤村　林寶鸞　林笂立　林渙迅
祁岱育　邱仁俊　邱志良　邱勇文　邱創煥　邱祺芳　邱道明　邱靖沅　邱銅源　邱錦達
邱豐源　邱顯聰　俞添耀　姜志樺　姜禮正　施志明　施柏任　施清芳　柯文仁　柯坤良
柯明成　柯信吉　柯信成　洪志湧　洪銘權　洪興明　紀佳緯　紀瑞寶　胡寬平　范立達
范富翔　范揚豐　韋耀華　唐方濟　徐日星　徐永久　徐永清　徐玉豪　徐明達　徐建平
徐茂棟　徐晟航　徐釭青　翁仁淦　翁明賢　袁重明　馬俊承　馬崑耀　馬煥棟　高本宏
張仁焜　張介皇　張文通　張永宜　張玉書　張宇杰　張志郎　張志偉　張承均　張明雄
張俊傑　張宣駿　張政祥　張展平　張豈軒　張國詩　張從倖　張啟明　張清城　張復興
張翔盛　張集曲　張運昆　張鴻源　張紘瑞　梁世興　梁信章　梅迎春　莊文忠　莊凱毅
莊傳修　莊運清　莊馥鴻　莊旻勳　許志群　許剛偉　許哲維　許健民　許崇明　許凱翔
許新勳　連永泔　連明光　郭有財　郭明宗　郭俊助　郭星助　郭昱園　郭泰格　郭淑華
郭源勝　郭鴻慶　陳丁榮　陳允年　陳文科　陳世儀　陳可正　陳光順　陳光興　陳志成

陳志順 陳佩伶 陳佩彥 陳尚佑 陳岳琦 陳明華 陳治堯 陳金發 陳金德 陳長峰
陳俊傑 陳俊達 陳冠允 陳勇龍 陳建正 陳建源 陳建銘 陳彥宏 陳家盛 陳培宏
陳清德 陳貴財 陳新丁 陳裕鈞 陳銘聰 陳德興 陳慶德 陳錦河 陳豐碩 陳韻文
陶國民 傅偉忠 傅維諍 彭及光 彭文峰 彭木榮 彭成棕 彭松正 彭琳翔 彭瑞全
彭琮瑋 曾士洲 曾金茂 曾俊綸 曾建澄 曾偉倫 曾祥訓 湯偉質 湯煜興 馮少毅
馮是杰 黃仁賢 黃文源 黃世傑 黃永明 黃宇弘 黃宏騰 黃志強 黃松斌 黃信華
黃信榮 黃政國 黃致恒 黃崑永 黃教科 黃啟展 黃堯峰 黃智武 黃進忠 黃煥仁
黃煥權 黃聖洋 黃鼎安 黃榮宗 黃增昌 黃賢方 黃興旺 黃錦迴 黃豐德 廉家男
楊江閩 楊育旌 楊佳勳 楊宗仁 楊宜霖 楊忠棋 楊怡祥 楊明月 楊凱淵 楊勝明
楊朝坤 楊漢威 溫素珠 葉民杰 葉民雄 葉宏全 葉信宏 葉泰綸 葉益丞 葉祥傑
葉雲興 葉順永 解立言 詹柏青 鄒志鈺 廖文龍 廖明文 廖茂庸 廖振聰 廖根遠
廖崑銘 廖瑞峯 臧國涵 蒙瑞祥 趙阡亦 劉文清 劉文鋒 劉文龍 劉正源 劉立生
劉仲彥 劉兆源 劉志強 劉邦弘 劉邦書 劉昌賢 劉明輝 劉俊良 劉俊欣 劉奕法
劉家瑞 劉時政 劉浩然 劉國松 劉得福 劉賢順 劉醇炫 劉燕宏 歐陽家驊 潘正修
潘材盛 潘雯嫻 潘錦樺 潘顯斌 蔣克勤 蔣祿中 蔡志遠 蔡承翰 蔡林柱 蔡泓餘
蔡雨廷 蔡進財 蔡瑞西 蔡德利 鄭力仁 鄭元斌 鄭加傳 鄭永松 鄭印登 鄭百宏
鄭奉坤 鄭家明 鄭勝宗 鄭復準 鄧吉宏 鄧志卿 鄧順馨 鄧鈺樺 魯政達 盧尚宏
蕭文豪 賴金億 賴長賢 賴彥碩 駱名興 駱和雄 戴貴香 謝文發 謝永金 謝忠良
謝軍成 謝浩雲 謝進福 謝榮斌 謝侑平 鍾日基 鍾志明 鍾宜珍 鍾武強 鍾政憲
鍾皓軍 韓景鵬 簡侑仕 簡明德 簡阿式 顏丞甫 顏嘉德 魏光忠 魏嘉良 魏榮光
羅大耿 羅云飛 羅威詠 羅建洋 羅衍麟 羅振昌 羅時鈞 羅烈壹 羅翔隆 羅源昌
羅瑞華 羅義誠 羅達煒 羅慶生 羅熾昀 譚賢傑 蘇伯達 蘇金宏 蘇琳福 饒煥年
龔信源 佘錦芳 涂連財 溫日杉 溫秋鳳 溫智全

100 單位（677 人）

丁凡 丁健忠 丁勝全 丁逸庭 于繼祺 尤芳壽 尤鴻隆 方兆華 方守維 方家宏
方崇訓 方詩凱 王中明 王日財 王世賢 王可信 王丞生 王先化 王俊發 王昭芬
王美瀛 王致德 王唐百球 王振浩 王凱弘 王瑞坤 王聖裕 王裕芳 王興城 王錦雄
王麒翔 古振田 田月珠 田智仁 石成志 安效眞 朱宗輝 朱承洋 朱宥橙 朱國豪
朱博群 朱學維 江冠穎 江能亮 江國村 江謝錦定 艾國祥 何志杰 何崧瑋 何瑞挺
何維庭 余建達 余政哲 余銘揚 余興政 余聲良 吳中書 吳文忠 吳文昇 吳文傑
吳文龍 吳正全 吳永正 吳志宏 吳秀城 吳享叡 吳坤儒 吳宜儒 吳忠坤 吳昌振
吳明書 吳勇璋 吳政昌 吳家霖 吳家騏 吳振宏 吳清漢 吳傑鳴 吳勝杰 吳森豪
吳雅茹 吳榮輝 吳履端 吳錦枝 呂文助 呂文聰 呂文聰 呂仲義 呂育晟 呂宗明
呂忠翰 呂明修 呂昀烜 呂信寬 呂宥葳 呂建成 呂理國 呂慶春 呂學楷 呂學義

呂學慶 呂學璋 宋月榕 宋漢文 宋權政 巫玉華 李小妃 李文貴 李世鈿 李本初
李玉玲 李玉樹 李安濬 李志男 李俊璁 李冠儒 李政憲 李昱緯 李展源 李振邦
李振鋒 李祐緯 李啟芬 李盛源 李傳賢 李瑞範 李詩和 李穎 李翰佶 李興朋
李錫墝 杜逸成 沙煒明 沈家隆 沈煥鈞 卓俊宏 卓順杰 卓錦鶴 周伯健 周志明
周宗省 周怡賢 周彥幟 周孫濱 周盟傑 周德淼 周繼華 孟木隆 官武德 官進昌
官義崑 林子鈞 林仁貴 林文吉 林丕偉 林仙洲 林弘基 林伯霖 林宏興 林志成
林明德 林欣助 林武廷 林秉廉 林俊廷 林建宏 林建峰 林政佑 林昱廷 林炳州
林盈村 林貞璽 林國禎 林啟漢 林清波 林勝豐 林博嶽 林智清 林發明 林紫荊
林新喜 林新景 林楷豐 林瑞雲 林裕文 林靖烽 林賢良 林龍泰 林鴻源 林寶川
林恒慶 邱文成 邱玉生 邱吉良 邱志煒 邱俊志 邱俊城 邱俊埒 邱垣樸 邱奕謙
邱柏森 邱軍芳 邱泰勳 邱捷傳 邱鴻霖 邱顯銘 侯信州 姜成方 姜國才 姜啟光
姜巍棠 姚冀武 施大剛 施政廷 柯盛文 柯勝國 洪文設 洪正龍 洪志銘 洪明文
洪昭義 洪逸豪 洪嘉隆 紀紋曄 胡仲雲 胡宏興 胡紀維 胡哲榮 范仁朗 范月娥
范代柱 范仲修 范原彰 范振尉 范盛然 范揚添 范揚彪 范樹宏 唐添登 孫建光
孫建業 徐子剛 徐子健 徐正國 徐民銓 徐邦傑 徐忠樊 徐承緯 徐杰民 徐炎均
徐春良 徐國煌 徐國樑 徐彬 徐瑞國 徐榭蔚 徐琮鈞 秦明君 翁志勝 翁睦盛
馬賢泰 高富浩 崔瑞雲 康志強 張凡治 張仁治 張心瓠 張文龍 張卡其 張玉明
張生賢 張石峯 張立璿 張宇文 張志國 張志豪 張育禎 張定為 張宙輝 張武翔
張保元 張建彬 張建進 張建裕 張政雄 張英煥 張家榮 張晉碩 張晉銘 張書忠
張益瑞 張素玲 張國欽 張國慶 張堂幸 張堂順 張凱華 張暄碇 張瑞堂 張睦東
張睿騰 張銘仁 張銘輝 張恂悌 戚家愉 曹貴譙 曹瑞昌 梁玉正 梁秉軒 梁柏欽
梁智雄 梁新昌 梁興裕 梁懋澤 莊文彬 莊訓瑋 莊盛鋒 莊祿全 莊鴻文 莊騏菘
許全福 許安森 許良林 許家榮 許國欣 許毓斌 許廣新 許德權 許灯財 連文仁
連志國 郭光平 郭東政 郭金華 郭恩齊 郭淇峰 郭勝惟 陳仁政 陳文吉 陳文良
陳正鉅 陳永榮 陳光輝 陳宇鑫 陳志明 陳志偉 陳志添 陳志寬 陳志廣 陳秀慧
陳其均 陳宗仁 陳宗佑 陳昌志 陳明亮 陳明春 陳明華 陳泓佶 陳建仲 陳建州
陳建志 陳彥淳 陳昱翰 陳柏勳 陳柏諺 陳盈村 陳美玉 陳茂松 陳家宏 陳偉強
陳國華 陳國順 陳國裕 陳國濱 陳敏燕 陳清暉 陳淑芬 陳淑芬 陳連淦 陳欽發
陳華文 陳瑞昇 陳瑞揚 陳裕隆 陳詩坤 陳鈴和 陳雋 陳嘉宏 陳嘉堅 陳福寶
陳綜皓 陳廣和 陳德益 陳德煬 陳諺錡 陳錫坤 陳翼煌 陳謝民 陳鴻福 陳鴻斌
陳馨仁 陳芃名 陳菘 麥陳莉貞 傅文楨 傅世忠 傅永齡 傅俊翔 傅裕瑋 彭一川
彭木財 彭向榮 彭宏煒 彭春進 彭炳榮 彭國賓 彭紹清 彭福全 彭輝華 彭駿隆
彭璧偉 彭懿正 曾天青 曾月嬌 曾全佑 曾志浩 曾金水 曾俊豪 曾迪農 曾煥堂
曾義光 曾榮興 曾慶華 游文隆 游登貴 游善謙 游裕盛 湯士胤 湯季霖 湯明謙

湯清桓 湯發揚 賀軒持 馮啟華 馮繼輝 黃士偉 黃文忠 黃世譯 黃旭生 黃怡文
黃玟堯 黃信豪 黃奕蒼 黃奕璿 黃建豪 黃彥鈞 黃政鑫 黃春明 黃春參 黃郁嵐
黃振源 黃桂英 黃國益 黃國華 黃國斌 黃啟鑫 黃清火 黃逢熠 黃欽桓 黃發東
黃順凉 黃意仁 黃聖淇 黃德發 黃慶弘 黃晧庭 楊文堯 楊水福 楊世偉 楊正智
楊有欽 楊志偉 楊宗憲 楊建祿 楊英哲 楊恭廉 楊啟宗 楊章龍 楊傑夫 楊滄河
楊鼎國 楊德雄 溫千泓 萬仁竣 萬聿中 葉文榮 葉日新 葉日維 葉佐煌 葉佐營
葉宏財 葉步鈞 葉育昇 葉佳銘 葉坤宗 葉坤忠 葉建池 葉宸嘉 葉徐梅蘭 葉崇岳
葉盛金 葉斯勝 葉義福 葉睿凱 葉端振 葉鴻明 詹志勝 詹志豪 詹前彬 詹惠隆
鄒永志 鄒永慶 鄒孟倫 雷文進 雷凱評 廖文寶 廖育強 廖金文 廖軍凱 廖國泰
廖涵蓁 廖欽盛 廖照偉 廖鴻凌 劉仁翰 劉元振 劉文樑 劉全 劉安雄 劉吳漢
劉孝恩 劉志恆 劉志祥 劉坤宗 劉忠義 劉明志 劉明和 劉明昇 劉明芳 劉芳鈺
劉青志 劉俊卿 劉冠呈 劉政芳 劉美春 劉修貴 劉庭鏞 劉偉仁 劉豪傑 劉銘男
劉學華 歐陽錫宏 潘子良 潘文嵩 潘建華 潘健芳 蔡文忠 蔡文章 蔡永明 蔡江林
蔡汶樺 蔡宗彣 蔡明憲 蔡秉芳 蔡政軒 蔡政龍 蔡炫業 蔡淑梅 蔡森雄 蔡壽昌
蔡維民 蔡錫霖 蔡錦泉 鄭才根 鄭文男 鄭文政 鄭志鴻 鄭茂田 鄭紹群 鄭博文
鄭喬彰 鄭榮鉅 鄭肇岸 鄭曜坤 鄭禮有 鄭躍山 鄧亞欣 鄧鍵敦 黎周松 盧哲章
蕭文益 蕭振年 蕭健裕 蕭慶鴻 賴玉山 賴協源 賴治秋 賴國展 閻偉中 戴子根
戴育宏 繆至強 薛東賢 謝文翔 謝全益 謝岑岷 謝沅錡 謝坤男 謝定永 謝明宗
謝昇甫 謝金龍 謝政孝 謝為智 謝富明 謝富貴 謝楨鴻 謝禎正 謝維昇 謝錦光
謝淼華 鍾心豪 鍾文傑 鍾江鎮 鍾武安 鍾財生 鍾翔凱 鍾進丁 鍾賢章 韓元
韓台明 簡凡勝 簡旭助 簡阿珍 簡家淳 簡得群 簡瑞柏 藍坤銘 闕河俥 闕朝詩
顏心義 顏群芳 顏福來 魏文星 魏永鴻 魏道霖 魏銘志 魏薪峴 羅世煒 羅仕閔
羅明偉 羅建富 羅振財 羅啟洋 羅敏汎 羅通 羅濟浩 譚倫光 耀國元 蘇泓俊
蘇威全 蘇敏勝 蘇錫治 蘇寶發 顧致忠 涂思仁 涂雲町

新竹捐血中心 112 年度捐供血數量統計表

月份	捐血量(袋)	供血量(單位)
1 月	30,485	54,004
2 月	39,311	41,657
3 月	41,277	57,974
4 月	34,075	55,596
5 月	34,981	47,807
6 月	35,423	49,947
7 月	35,724	52,500
8 月	38,951	55,808
9 月	35,418	51,558
10 月	34,063	57,020
11 月	34,529	60,360
12 月	33,653	59,935
總計	427,890	644,166

附註：

1.供血數量係包括全血及成分血，故總數量超過當年捐血數量。

2.全血每袋 250cc，成分血則由全血 250cc 分離所得。

新竹捐血中心 112 年度捐血人特性分析

‣ 年齡性別比率(人次)

年齡	17-20	21-30	31-40	41-50	51-65	65 以上	小計	合計
男	1.68%	8.73%	14.82%	18.49%	17.48%	0.37%	61.57%	100%
女	2.21%	6.66%	8.68%	9.82%	10.93%	0.13%	38.43%	

‣ 捐血地點分析(人次)

地點	捐血站/捐血室/定點車 Fixed Site	捐血車 Mobiles	總計
比率	45.74%	54.26%	100%

新竹捐血中心歷年之國民捐血率統計表

年份	捐血人次	轄區人口數	國民捐血率
82	128,250	2,705,453	4.74%
83	136,821	2,753,272	4.97%
84	156,857	2,804,759	5.59%
85	179,440	2,857,148	6.28%
86	193,388	2,916,054	6.63%
87	199,493	2,970,754	6.72%
88	209,292	3,019,886	6.93%
89	216,251	3,071,135	7.04%
90	227,385	3,121,366	7.28%
91	236,570	3,181,188	7.44%
92	241,264	3,202,584	7.53%
93	254,603	3,245,108	7.85%
94	238,521	3,286,525	7.26%
95	237,829	3,328,514	7.15%
96	250,675	3,389,987	7.44%
97	253,678	3,407,172	7.45%
98	243,416	3,442,631	7.07%
99	255,439	3,499,663	7.30%
100	254,731	3,498,987	7.28%
101	248,420	3,525,575	7.05%
102	241,765	3,555,325	6.80%
103	239,797	3,579,347	6.70%
104	251,630	3,623,818	6.94%
105	253,135	3,687,412	6.86%
106	248,783	3,712,819	6.70%
107	256,830	3,753,798	6.84%
108	269,379	3,807,232	7.08%
109	263,954	3,833,584	6.89%
110	266,077	3,838,789	6.93%
111	279,363	3,849,572	7.26%
112	289,241	3,897,784	7.42%

註：人口數依內政部戶政司統計以每年 12 月 31 日實有數為準。

新竹捐血中心各捐血站(室、車)服務時間表

每日固定捐血站(室、車)			
服務定點	地　　址	電　　話	服務時間
愛心樓 竹北捐血室	新竹縣竹北市光明 11 路 215 巷 8 號	(03)5556111 分機 3133	08:00-17:00
桃園捐血站	桃園市桃園區文康街 61 號	(03)3327651	08:00-17:00
苗栗捐血站	苗栗市為公路 282 號	(037)274980	08:00-17:00 (週三~週日作業)
長庚捐血室	林口長庚醫院(醫學大樓地 下街)	(03)3960749	09:00-17:00 (週一至週五作業) (國定假日暫停作業)
南門捐血室	桃園市桃園區三民路三段 182 號 3 樓之 1	(03)3340979	08:00-16:00
中壢捐血室	桃園市中壢區中央東路 88 號 16 樓(錢櫃 KTV 旁)	(03)4278452	09:00-17:30
龍岡捐血室	桃園市中壢區後寮一路 188 號 1 樓	(03)4668651	09:00-17:00 (週三不作業)
西大捐血室	新竹市文雅街 6 號	(03)5336819	09:00-17:00
竹南捐血室	苗栗縣竹南鎮光復路 372 號	(037)552689	09:00-17:00 (週四至週日作業)
頭份捐血室	頭份鎮仁愛路為恭醫院 中醫部旁	(037)682883	09:00-17:00 (週一作業)
扶輪激勵 1 號 (暫停服務)	桃園展演中心同德六街 捐血亭	NA	10:00-18:00 (週一、週五作業)
竹北號	竹北市縣政九路 135 巷前	(03)5585611	11:00~18:00 (週三至週五作業)

新竹捐血中心固定巡迴捐血車服務時間表

每月固定巡迴捐血車			
日　　期	鄉鎮市	地　　點	服務時間
2　12　22	竹東	竹東第一銀行前	09:00-16:00
6	龜山	龜山分局正對面(自強南路 123 號)	
7	苑裡	渣打銀行苑裡分行前	
10	新豐	新豐山崎公園	
11	湖口	湖口成功路停車場	
14	通霄	通霄火車站前	
17　27	龍潭	龍潭運動公園	
8　18	八德	廣豐兒一公園(大智路與公園路口)	
20	大溪	大溪慈湖路 78 號(中華電信前)	
21	後龍	後龍火車站前	
23	三義	三義六角亭前	
16　26	蘆竹	蘆竹鄉公所前	
27	新埔	新埔鎮公所	
28	關西	關西鎮公所前	
29	楊梅	楊梅火車站前	
15　30	大園	大園仁壽宮(大園大觀路 18 號)	

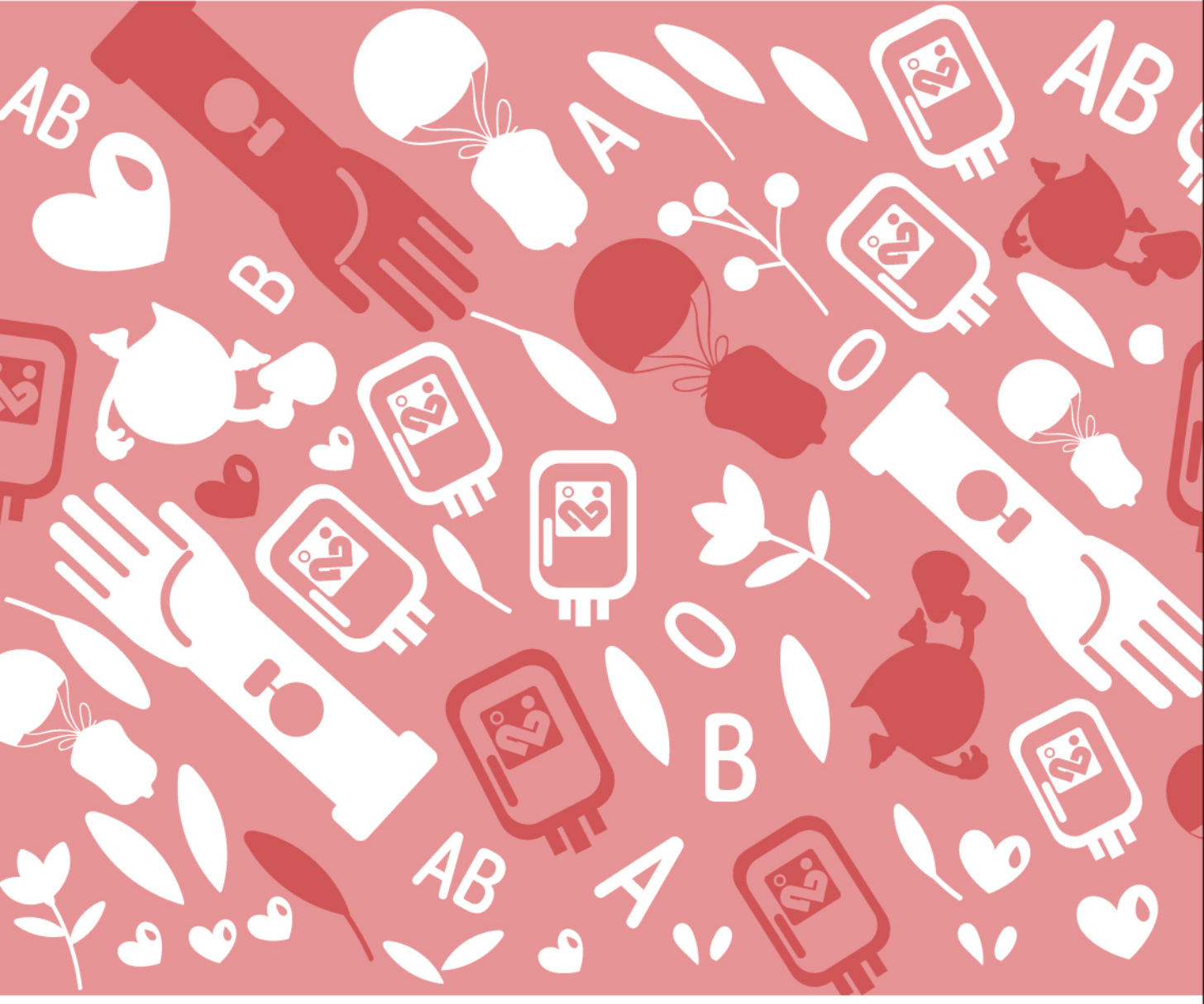

LINE官方帳號

新竹捐血中心官網

醫療財團法人台灣血液基金會

新竹捐血中心

捐血救人 Hsinchu Blood Center TBSF